

HESSEN Hessisches Ministerium für Wirtschaft, Energie, Verkehr, Wohnen und ländlichen Raum

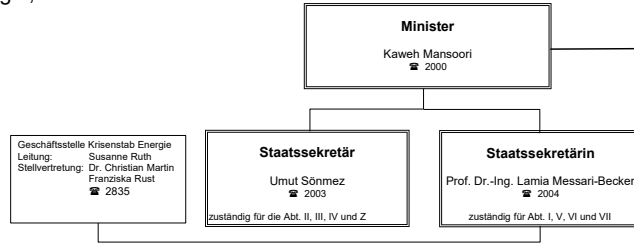

Kaiser-Friedrich-Ring 75
Postfach 3129
Telefon: 0611-815-0
Telefax: 0611-815-2225
Telefax Pressestelle: 0611-815-2227
E-Mail: 4186817.poststelle@wirtschaft.hessen.de
Internet: http://www.wirtschaft.hessen.de

65185 Wiesbaden
65021 Wiesbaden
0611-815-0
0611-815-2225
4186817.poststelle@wirtschaft.hessen.de
http://www.wirtschaft.hessen.de



Ministerbüro					
Leitung	M 1 Persönliches Referat	M 2 Presse, Öffentlichkeitsarbeit	M 3 Bundesrat*) EU-Koordination	M 4 Parlament, Kabinett	M 5 Grundsatz und Planung
LMB: Milena Stühlmann ☎ 2007	RL: Dorieta Gjura ☎ 2033 R: Michelle Breustedt ☎ 2026 R: Paul-Frederik Michalke ☎ 2025	RL: Samira Bouchouaf ☎ 2020 R: Dr. Martina Heimerich ☎ 2015 R: Amrei Pfeiffer ☎ 2021	RL: Patricia Friedrich-Fay ☎ 2015 R: Jochen Presl ☎ 2016 R: Paul Robin Schneider ☎ 2696	RL: Pascal Barthel ☎ 2024 R: Nicolas Späker ☎ 2011 R: Hülya Tunçor ☎ 2014 R: Sophie Billen ☎ 2184	RL: Dr. Alexandra Ortmann ☎ 2030
Vertreter: Pascal Barthel ☎ 2024					
*) Ansprechperson für das Ressort HMWVW bei der Hess. Landesvertretung in Berlin: Dr. Wolf Albin ☎ 030726200-860 oder ☎ 2017 *) Ansprechperson für das Ressort HMWVW bei der Europäischen Union in Brüssel: Felix Holefleisch ☎ 0178 218 8322 *) Ansprechperson für das Ressort HMWVW bei der Europäischen Union in Brüssel: Dr. Bernadette Seehafer ☎ 00322/739-5933					

Z Zentralabteilung	I Energie, Geo- und Planungsinformationen	II Wirtschaftspolitik, Wirtschaftsförderung	III Wirtschaftsordnung, Finanzdienstleistungen, Börsen	IV Außenwirtschaft, Mittelstand, Berufliche Bildung, Technische Innovation	V Mobilität, Luftverkehr, Eisenbahwesen	VI Straßen und Verkehrswesen	VII Bauen, Wohnen, Städtebau, Landesentwicklung
AL: Sven-Gerit Schilberg ☎ 2350 V: Katja Kümmler ☎ 2251	AL: Susanne Ruth ☎ 2900 V: Iris Otto ☎ 2410	AL: Klaus-Dieter Jäger ☎ 2280 V: Holger Hautfleisch ☎ 2470	AL: Marco Kreuter ☎ 2052 V: Armin Winterhoff ☎ 2304 V: Pia Walch ☎ 2998	AL: Dr. Mandy Pasthr ☎ 2340 V:	AL: Bernhard Maßberg ☎ 2370 V: Jörg Arne Eperter ☎ 2501	AL: Martin Weber ☎ 2800 V: Dr. Hendrik Schüler ☎ 2398	AL: Dr. Michael Bruder ☎ 2400 V: Matthias Beromeier ☎ 2911
Z 1 Organisation, Zentrale Dienste RL: Hans Weigand ☎ 2090 R: Stefan Müller ☎ 2094 R: Micaela Winterer ☎ 2121 R: Karoline Gieseler ☎ 2074 R: Johannes Peter Stadler ☎ 2367	I 1 Integrierte Umweltpolitik RL: Iris Otto ☎ 2410 R: Nils Thelen ☎ 2309 R: Fabian Suttler ☎ 2684 R: Jan Kolodziel ☎ 2770 I 2 Geoinformation, Vermessung, Immobilienvermittlung RL: Udo Biefang ☎ 2421 R: Markus Böttcher ☎ 2416 R: Mario Friehel ☎ 2064 R: Tobias Neumetzger ☎ 2441 I 3 Planungsinformationen, Prognosen, Statistik, Hessische Landesgesellschaft RL: Rainer Keller ☎ 2920 R: Sylvia Staub ☎ 2289	II 1 Wirtschaftspolitik und EU-Behilfenkontrollpolitik RL: Dr. Carsten Schreier ☎ 2284 R: Ute Gröber-Mühning ☎ 2325 R: Oliver Kaiser ☎ 2299 R: Oliver Richter ☎ 2852 R: Sonja Koppe ☎ 2291 R: Dr. Aaron Kamm ☎ 2377 II 2 Wirtschaftsförderungseinrichtungen, Koordinationssitzung RL: Michaela Degen ☎ 2615 R: Bettina Bowen ☎ 2386 R: Katharina-Luise Rappold ☎ 2434 R: Dagmar Noll ☎ 2653 R: Lilian Anna Korff ☎ 2845 II 3 Förderung der gewerblichen Wirtschaft, öffentliche Finanzierungshilfen, wirtschaftsnahe Infrastruktur RL: Claudia Knobel ☎ 2292 R: Fabian Baus ☎ 2974 R: Steffen Rettig ☎ 2381 R: Adrian Nunez ☎ 2714 R: Dr. Philipp Alexander Neidig ☎ 2943 R: Kirsten Bachner ☎ 2267 R: Maximilian Kiefler ☎ 2751	III 1 Landeskartellbehörde, Wettbewerbsrecht RL: Rüdiger Meixner ☎ 2301 R: Tobias Reinhold ☎ 2333 R: Annetta Pitz ☎ 2452 R: Ina Felder ☎ 2940 R: Katharina Zink ☎ 2479 III 2 Kammeraufsicht, wirtschaftlicher Verbraucherschutz RL: Karsten Hiestermann ☎ 2309 R: Michael Wazemführer ☎ 2051 R: Silke Kozoll ☎ 2973 III 3 Energiegleichung RL: Stefan Lamberti ☎ 2250 R: Claudia Falb ☎ 2295 R: Bettina Simon ☎ 2844 III 4 Vergabewesen, Gewerbe, Eich- und Messwesen RL: Pia Walch ☎ 2998 R: Franziska Rust ☎ 2379 R: Rebekka Krich ☎ 2619 R: Andreas Wisshel ☎ 2885 III 5 Finanzplatz Frankfurt RL: Claire Kütemeier ☎ 2949 R: Thomas Bopp ☎ 2497 R: Dr. Julia Wendel-Hübner ☎ 2688 R: Dorothee Hanisch ☎ 2923 III 6 Kreditwesen, Versicherungen RL: Prof. Dr. Michael Hippeli ☎ 2932 R: Christoph Pfeifer ☎ 2740 III 7 Börsenaufsicht RL: Armin Winterhoff ☎ 2304 R: Roberto Napolitano ☎ 2430 R: Michael Hellbroner ☎ 2372 R: Stefan Haas ☎ 2815 R: Anne Sophie Brochhoff ☎ 2356 R: Roman-Christian Brandhoff ☎ 2779 R: Daniel Neurat ☎ 2781 R: Soo-Hyun Oh ☎ 2835	IV 1 Außenwirtschaft und Entwicklungszusammenarbeit RL: Zorica Hohmann ☎ 2771 R: Dr. Gerhard Gordon Hauouca ☎ 2332 R: Christina Reder-Stypka ☎ 2369 R: Dr. Friedrich Hanisch ☎ 2906 R: Anna-Kathrin Schmidt ☎ 2269 R: Lucia Koch ☎ 2851 R: Dr. Nurcan Gürelvik ☎ 2609 R: Lisa Lorenz ☎ 2775 IV 2 Handwerk, Mittelstand, Handel, Wirtschaftsrecht RL: Carolin Friedländer ☎ 2274 R: Katrin Fox ☎ 2319 R: Dr. Marek Wildmann ☎ 2447 R: Alexandra Gerlach ☎ 2385 R: Mareike Zimmermann ☎ 2874 IV 3 Unternehmenszentrierte Innovationen und Wissenstransfer RL: Sebastian Hummel ☎ 2471 R: Angelina R. Brethaupt ☎ 2310 IV 4 Ressourceneffiziente Produktion und Transformation RL: Franziska Richter ☎ 2772 R: Stefanie Rauner ☎ 2690 R: Jan Oliver Schmitt ☎ 2264 R: Katharina Reith ☎ 2493 R: Dr. Thomas Nicks ☎ 2759 R: Dr. Janin Sameth ☎ 2760 IV 5 Berufliche Bildung RL: (IV 5a) Hike Smit-Schädla ☎ 2242 RL: (IV 5b) Nicole Hannemann ☎ 2933 R: Tajana van Pee ☎ 2392 R: Dr. Ulrike Niedner-Kathoff ☎ 2478 R: Katja Hirdes ☎ 2745 R: Setahes Ghafari ☎ 2298 IV 6 Start-Ups, Kultur- und Kreativwirtschaft RL: Rolf Krämer ☎ 2353 R: Silvia Ethekehi-Fard ☎ 2352 R: Ulrike Mayr ☎ 2354 R: Verena Uhrig ☎ 2459	V 1 Mobilität, Logistik, Binnenschifffahrt RL: Dr. Lanzhagen-Rohrbach ☎ 2376 R: Tobias Völkel ☎ 2041 R: Theo Wiedemann ☎ 2391 R: Carmen Neher ☎ 2444 R: Dr. Chelsea Tachoer-Budde ☎ 2151 R: Dr. Annika Busch-Geertsema ☎ 2159 V 2 Eisenbahn, Schieneninfrastruktur RL: Anke Munker-Tiedge ☎ 2420 R: Dr. Thilo Mühlmann ☎ 2423 R: Frank Sachs ☎ 2361 R: Katharina Löffler ☎ 2658 R: Dr. Frank Kapries ☎ 2448 V 3 Nahmobilität RL: Dr. Klaus Dapp ☎ 2450 R: Stefan Burger ☎ 2390 R: Kathrin Krasnjak ☎ 2768 R: Peter Roßteutscher ☎ 2769 R: Julia Wiegand ☎ 2948 V 4 Sicherheit im Luftverkehr RL: Jörg Arne Eperter ☎ 2501 R: Dr. Jessica Risch ☎ 2502 R: Nunzio Lombardo ☎ 2503 R: Philip Rommel ☎ 2504 R: Dr. Stefan Theiss ☎ 2505 V 5 Luftverkehr - Genehmigung und Planfeststellung RL: Dr. Moritz Maus ☎ 2407 R: Susanne Rumstich ☎ 2389 R: Corinna Köhler ☎ 2320 R: Marion Lübbehösen ☎ 2498 R: Kerstin Höhme ☎ 2944 V 6 ÖPNV, Personenbeförderungsrecht RL: Patrick Risch ☎ 2363 R: Dr. Stefan Groer ☎ 2314 R: Isabelle Abendschein ☎ 2658 R: Sebastian Franzreb ☎ 2651 V 7 ÖPNV, Verkehrsverbünde RL: (V 7a) Dr. Simone Brockmann ☎ 2308 RL: (V 7b) Kira Lindner ☎ 2689 R: Anno Bugale ☎ 2104 R: Horst Kramer ☎ 2652 R: Frederik Kälteicher ☎ 2305	VI 1 Planfeststellung Bundes-, Landes-, Kreisstraßen RL: Kirsten Preetz ☎ 2399 R: Oliver Schreiber ☎ 2937 R: Franziska Angela Schmitt ☎ 2601 R: Jürgen Mittag ☎ 2149 R: Florian Karpf ☎ 2183 R: Constanze Vogler ☎ 2415 VI 2 Straßenbau Bundes-, Landes-, Kreisstraßen RL: Jürgen Richter ☎ 2405 R: Kerstin Eckert ☎ 2148 R: Christian Schwane ☎ 2668 R: Katrin Gebhardt ☎ 2127 R: Martin Heiserhoff ☎ 2473 R: Martin Dittlich ☎ 2687 VI 3 Lärmschutz Straße, Ordnungsrecht Straßenverkehr, Verkehrssicherheit RL: Dr. Hendrik Schüler ☎ 2398 R: Christian Reuter ☎ 2419 R: Lukas Böke ☎ 2802 VI 4 Fahrerlaubnis- und Zulassungswesen, Großraum- und Schwerverkehr, Straßenbetrieb, Gefahrhaft RL: Kirsten Happe ☎ 2413 R: Kristin Hönig ☎ 2383 R: Gero Dietrich ☎ 2424 R: Johanna Sauer ☎ 2749 VI 5 Straßenrecht RL: Dr. Jutta Geiger ☎ 2432 R: Christiane Fröhlich ☎ 2958 VI 6 Planfeststellung Bundesautobahnen RL: Torben Ludwig ☎ 2056 R: Sven Stöckel ☎ 2306 R: Stefanie Baurath ☎ 2803 R: Lars Gerk ☎ 2681 VI 7 Bundesautobahnen, DEGES RL: Jörg Beiten ☎ 2453 R: Cornelia Wiczorek ☎ 2682	VII 1 Landesentwicklungsplanung, Landesplanung und Europäische Raumentwicklung RL: Matthias Biermeier ☎ 2911 R: Dr. Natalie Schreck ☎ 2908 R: Anke Lieb-Peters ☎ 2912 R: Dagmar Meinen ☎ 2968 VII 2 Raumordnung und Regionalplanung RL: Florian Ismaier ☎ 2916 R: Karin Krökel ☎ 2969 R: Kerstin Schmitt ☎ 2455 R: Nicole Weber ☎ 2617 R: Ramona Paraskenings ☎ 2744 VII 3 Baurecht RL: Ulrich Staiger ☎ 2957 R: Sophia Zifl ☎ 2917 R: Astrid Schwarz ☎ 2709 R: Nils Wagner ☎ 2494 VII 4 Bautechnik RL: Susanne Vogt ☎ 2946 R: Dr. Sebastian Bauer ☎ 2959 R: Briatte Schneider ☎ 2954 R: Manfred Günther-Splitterber ☎ 2426 R: Benjamin Semmer ☎ 2476 VII 5 Großer Frankfurter Bogen, innovative Konzepte Wohnen und urbanes Leben RL: Petra Manahl ☎ 2031 R: Constanze Bückner-Bakouti ☎ 2472 VII 6 Städtebau und Städtebauförderung RL: Karin Jasch ☎ 2850 R: Dr. Ina Mehnkopp ☎ 2776 R: Marco Ulrich ☎ 2439 R: Andrei Müller ☎ 2373 R: Stefanie Weinert ☎ 2179 R: Luzzy Grossmann ☎ 2282 VII 7 Wohnungsbau und Wohnungsrecht RL: Dr. Johannes Kalusche ☎ 2861 R: Kirsten Knapp ☎ 2931 R: Gerhard Lippert ☎ 2932 R: Carsten Uhl ☎ 2664 R: Fritz Pohle ☎ 2866
Z 6 EFRE-Prüfbehörde, Innenrevision RL: Kai Peters ☎ 2102 R: Anja Wöhner ☎ 2296 R: Jan Riewer ☎ 2275 (fachlich unmittelbar beim SIS unterstellt)			RegKH Regulierungskammer Hessen Vorsitzender: Stefan Lamberti ☎ 2250 Stellvertreterin: Claudia Falb ☎ 2295				

Sonderbeauftragter zur Koordinierung Hessen Agentur und W|Bank: Klaus-Dieter Jäger ☎ stv. Datenschutzbeauftragter: Norbert Brunn ☎ 2032 ● Digitalisierungsbeauftragte Ressort: Katja Kümmler ☎ 2251 ● IT-Sicherheitsbeauftragter: Manuel Milani ☎ 2414
Arbeitschutz-Sicherheitsbeauftragte: Katrin Marko ☎ 2124 ● Frauen- und Gleichstellungsbeauftragte: Irene Schramm und Annette Pitz ☎ 2328 ● Vorsitzende des Personalrats: Frieda Berns ☎ 2126 ● Schwerbehindertenvertreterin: Jasmin Schmidt ☎ 2928
Fortbildungsbeauftragte: Kim-Andreas Griemsmann ☎ 2454 ● Interne Meldestelle nach dem HinSchG ☎ 4200 ● Ansprechperson für Korruptionsprävention: Kai Peters ☎ 2102 ● Baufragter für den Haushalt: Walter Stern ☎ 2106
Abkürzungen: AL = Abteilungsleiter/in, V = Vertreter/in, LMB = Leiter/in des Ministerbüros, RL = Referatsleiter/in, R = Referent/in

*) unmittelbares Vortragsrecht SIS